AUTOHALLE.BE
SHOWROOMFICHE · OCCASIEVOERTUIG

+32479712892

Hyundai TUCSON

€ 17.950

TECHNISCHE GEGEVENS

EERSTE INSCHRIJVING	09/2019
KILOMETERSTAND	84.594 km
BRANDSTOF	Benzine
VERMOGEN	177 pk (130 kW)
MOTOR	1.591 cc · 4 cil.
TRANSMISSIE	Automaat
CARROSSERIE	Offroad · 5 deuren · 5 pl.
KLEUR	Rood · interieur Black
EMISSIEKLASSE	Euro 6e
VORIGE EIGENAARS	2



UITRUSTING & OPTIES

COMFORT EN KLIMAAT

Airconditioning · Armsteun · Automatische klimaatregeling 2 zones · Centrale vergrendeling met afstandsbediening · Elektrisch verstelbare buitenspiegels · Elektrische ruiten · Lederen stuurwiel · Lichtsensor · Regensensor · Split Rear Seats · Sportstoelen · Standkachel · Start/Stop systeem · Stoelverwarming · Stuurbekrachtiging

RIJHULP EN PARKEREN

Achteruitrijcamera · Cruisecontrol · Isofix · Park Distance Control · Parkeersensoren achteraan · Parkeersensoren vooraan · Rijstrookwaarschuwing · Snelheidsbegrenzer · Verkeersbordherkenning · Vertrekhulp helling (Hill-Hold)

VEILIGHEID

ABS · Airbag achteraan · Airbag bestuurder · Airbag passagier · Bandenspanningscontrolesysteem · Electronic Stability Program (ESP) · Hoofdairbag · Startonderbreker · Zij-airbag

VERLICHTING

LED dagrijverlichting · Mistlampen

MULTIMEDIA

Android Auto · Apple CarPlay · Bluetooth · Boordcomputer · CD · Digitale radio-ontvangst (DAB) · Handsfree · Inductieladen voor smartphones · MP3 · Multifunctioneel stuur · Navigatiesysteem · Radio · Touchscreen · USB · WiFi hotspot

EXTRA'S EN OVERIGE

Automatisch dimmende binnenspiegel · Bagagerek / Imperiaal · Elektronische parkeerrem · Getinte ruiten · Lichtmetalen velgen · Spoiler · Sportpakket

Car-Pass rapport
Officiële kilometerhistoriek

Scan voor de volledige fiche

Alle foto's & opties
autohalle.be


AUTOHALLE





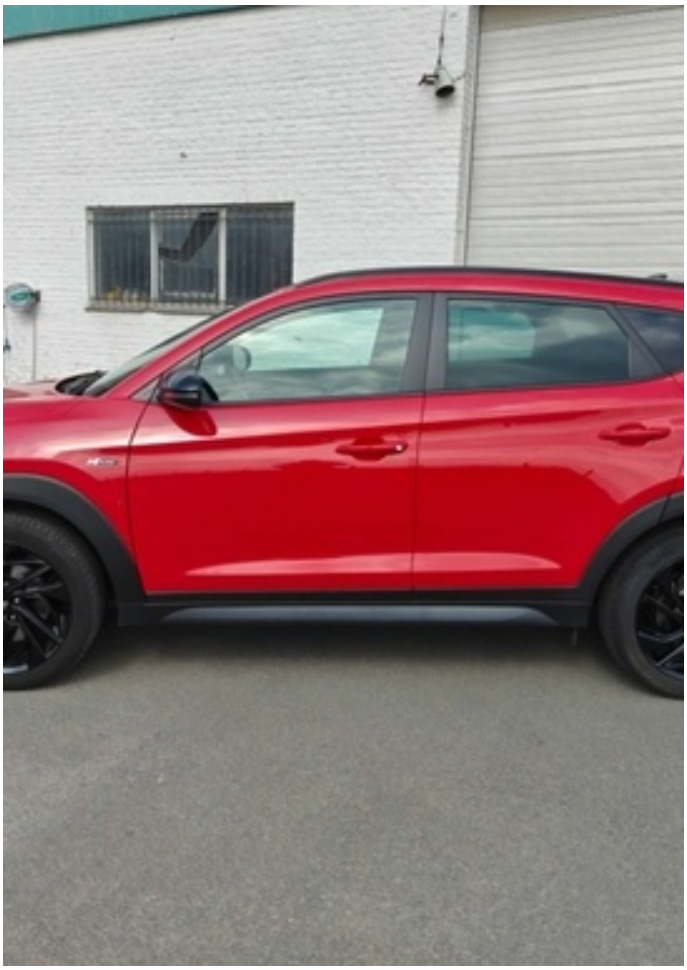


HYUNDAI
TUCSON



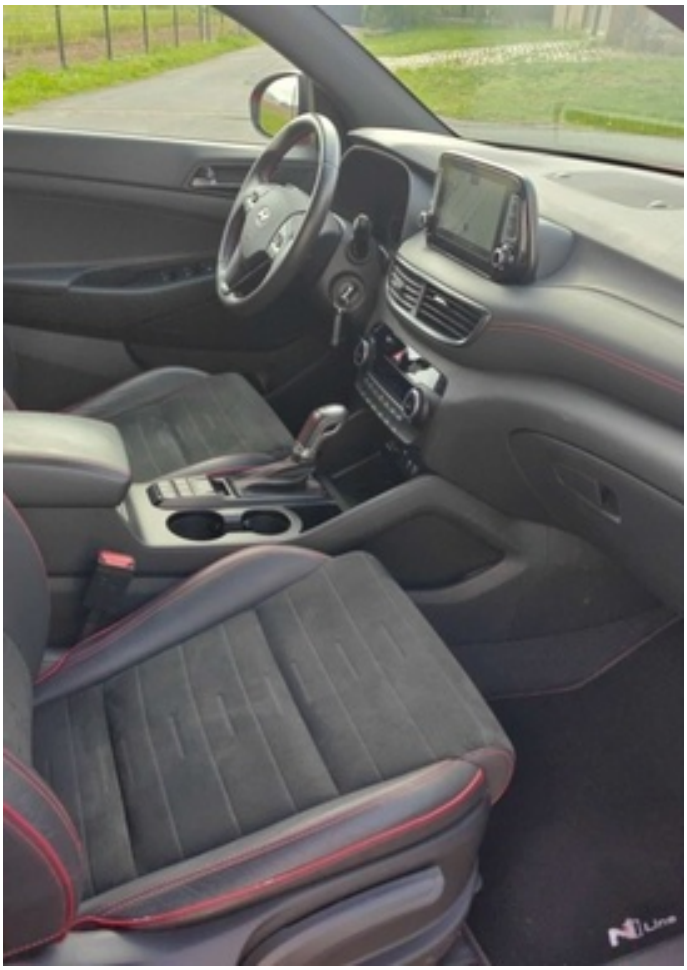

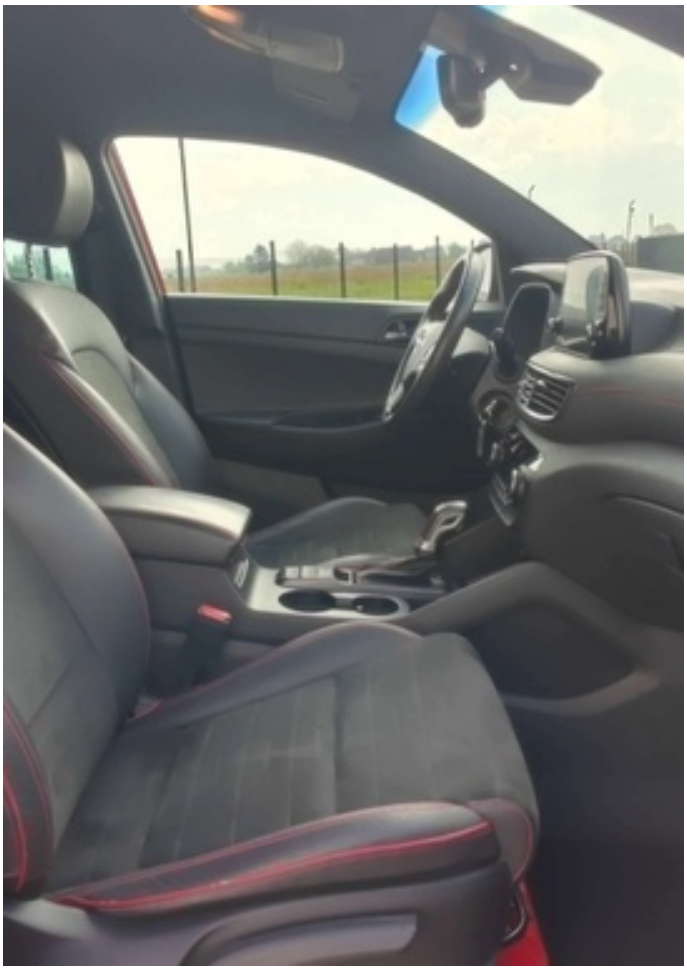

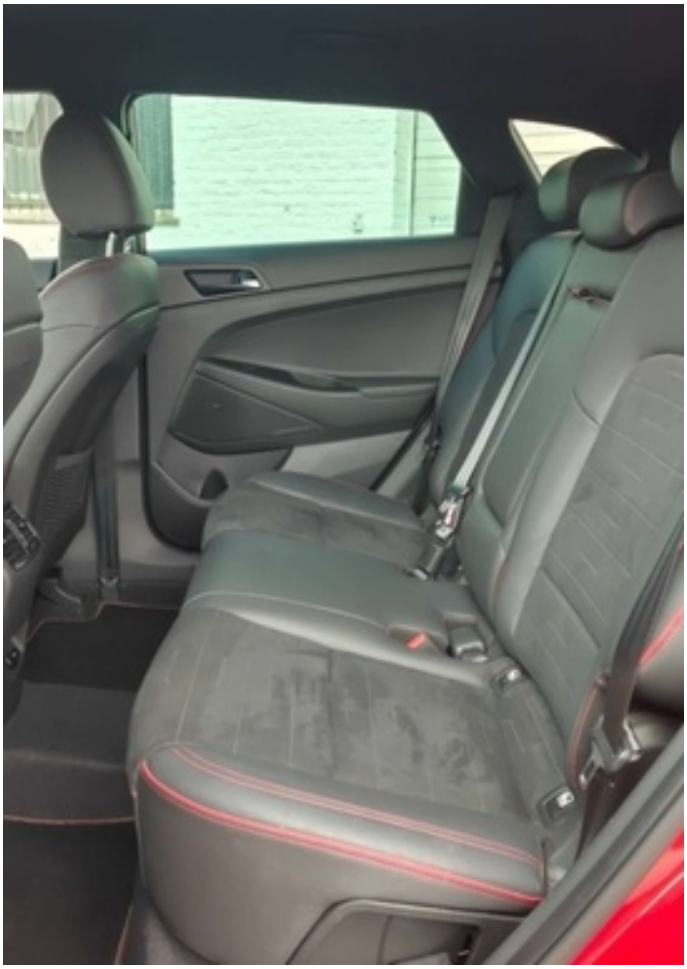

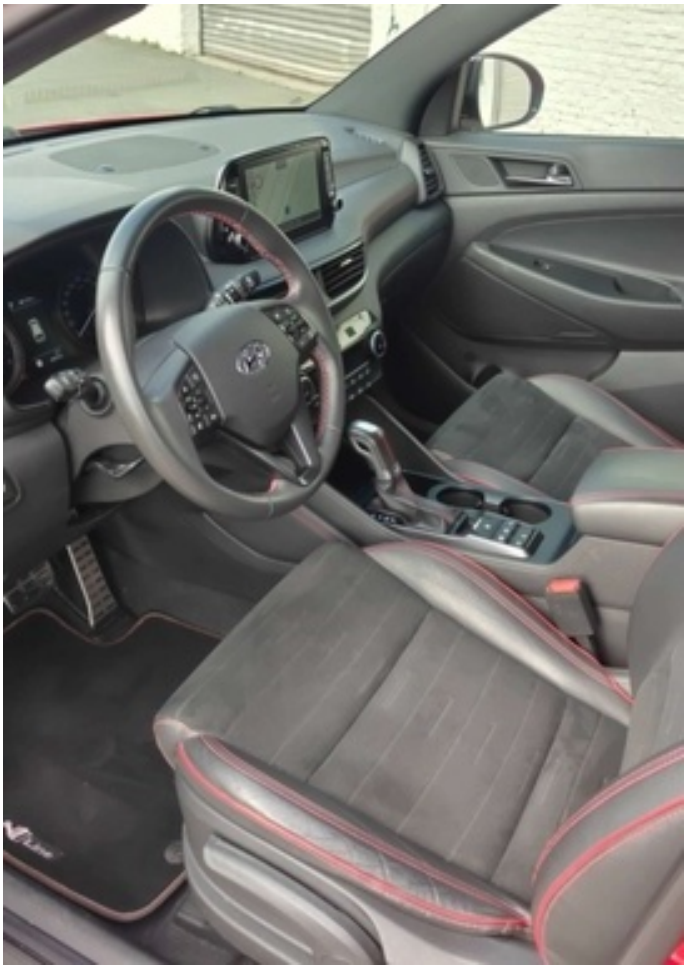

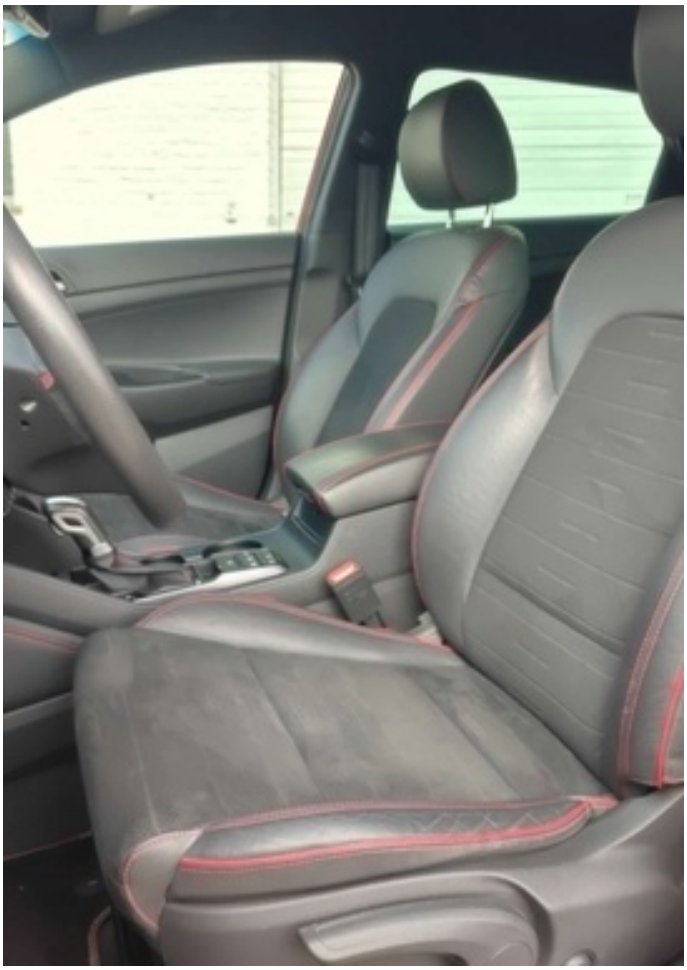




Controleer de omgeving voor uw
veiligheid.


P
212km
0km/h
12°c
84594km
km/h


P
R
N
D


PASSENGER
AIR BAG
ON OFF
A/C
19.0°C
OFF
A/C
FRONT
REAR
12V

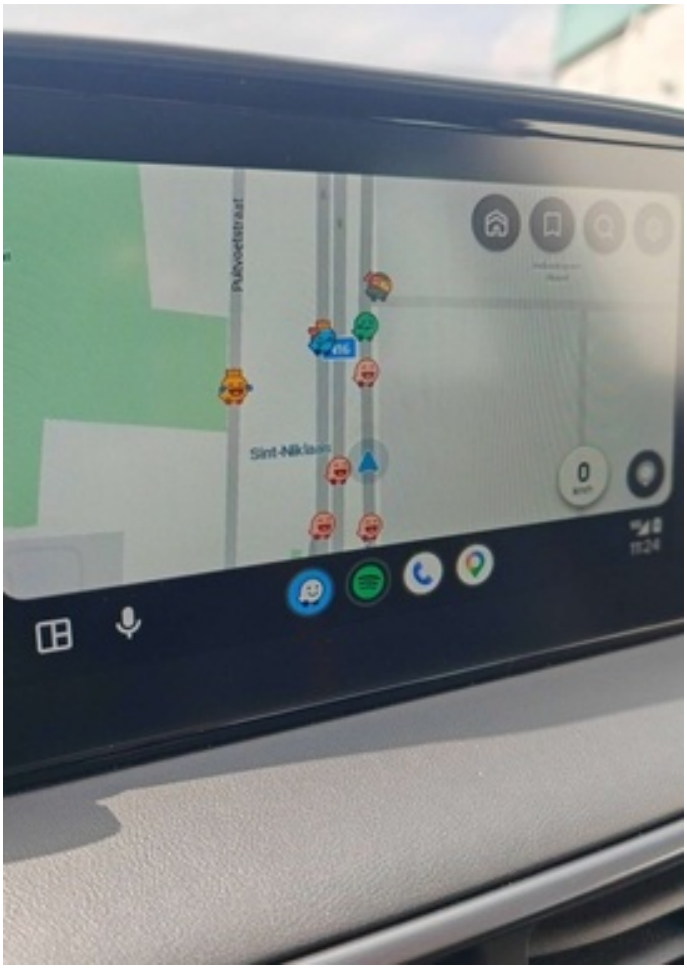
Pulvoetststraat
Sint-Niklaas


RES+
SET−
OK
MODE


AUX
USB
12V


OFF




AUTO




Line

